



Città di Chieri

# REGOLAMENTO PER IL CORRETTO INSEDIAMENTO URBANISTICO E TERRITORIALE DEGLI IMPIANTI RADIOELETTRICI E PER LA MINIMIZZAZIONE DELL'ESPOSIZIONE DELLA POPOLAZIONE AI CAMPI ELETTROMAGNETICI

Tavola 2.c Planimetria Centro - Ovest  
Impianti per radiodiffusione sonora e televisiva  
scala 1 : 5 000

dicembre 2023

Il Sindaco

Progettazione  
**ENVIA**

dott. Stefano ROLETTI  
dott.ssa Francesca GAZZANI

T\_RIR\_11\_23\_chr

## LEGENDA

- Aree Sensibili "a"
- Aree Sensibili "b"
- Zone di Vincolo
- Zone di Installazione Condizionate - punto 2.2 lettera a) D.G.R. 16/757 del 05/09/2005
- Zone di Attrazione - Area di proprietà privata (\*)
- Zone di Attrazione - Area di proprietà comunale (\*)

(\*) Le aree a basso o nullo livello abitativo non sono rappresentate nella tavola.

L'individuazione di tali aree avverrà a norma del Regolamento a cura dell'Amministrazione Comunale.

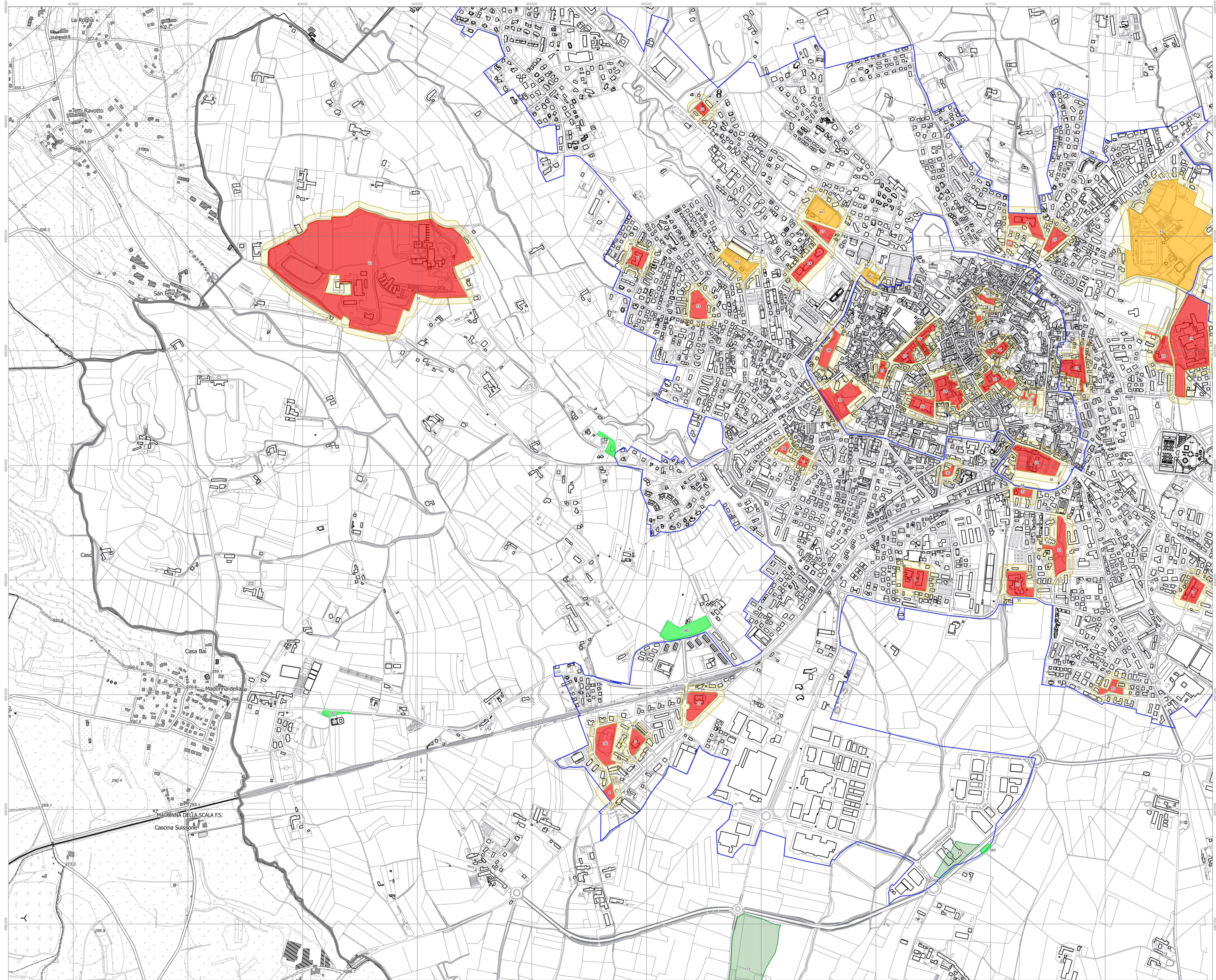

Scala 1 : 5 000  
0 100 200 300 400 500 m