

PIEMONTE



fondo
sociale europeo

FONDI STRUTTURALI E DI INVESTIMENTO
EUROPEI 2014/2020

Servizi **ex ante** ed **ex post** a sostegno della
creazione d'impresa e
del **lavoro autonomo**

Programma Mip -
Mettersi in proprio

mip
METTERSI
IN PROPRIO



in collaborazione con:



REGIONE
PIEMONTE

per una crescita intelligente,
sostenibile ed inclusiva

INIZIATIVA CO-FINANZIATA CON FSE



Gratis!

Cos'è MIP

Il Programma Mip - Mettersi in proprio è un servizio di consulenza totalmente gratuito, realizzato grazie a risorse dell'Unione Europea, dello Stato italiano e della Regione Piemonte.



A chi si rivolge

Mip si rivolge a quanti intendono avviare una nuova attività di impresa o di lavoro autonomo sul territorio piemontese.



Da chi è realizzato

Il servizio è realizzato dalla Città metropolitana di Torino nel territorio di propria competenza, e dalla Regione Piemonte nel resto del territorio, attraverso dei soggetti attuatori specializzati nel supporto alla creazione d'impresa/lavoro autonomo.



Registrazione

Gli aspiranti utenti del Programma Mip, accedendo ad un'apposita sezione del sito web www.mettersinproprio.it, possono iscriversi direttamente on line ad un primo incontro informativo di carattere collettivo. In alternativa possono recarsi presso il Centro per l'Impiego più vicino.



Pre-accoglienza collettiva

L'iniziativa di informazione e orientamento sui temi dell'imprenditoria e del lavoro autonomo è realizzata presso le sedi dei Centri per l'Impiego da operatori della Città Metropolitana di Torino.



Autovalutazione

Dopo l'incontro di pre-accoglienza collettiva, gli aspiranti utenti del Programma Mip devono compilare un questionario di autovalutazione presente sul sito utile a scoprire le proprie attitudini imprenditoriali.



Prenotazione appuntamento individuale

Dopo aver partecipato all'accoglienza collettiva e aver compilato il questionario di autovalutazione, l'utente fissa il primo incontro individuale scegliendo tra i soggetti attuatori presenti nell'area territoriale di residenza.

Misura 1: Supporto all'imprenditorialità e servizi consulenziali per la creazione di impresa e del lavoro autonomo (assistenza ex ante)



È la fase in cui gli aspiranti imprenditori, affiancati da un tutor, ricevono informazioni, consulenza specialistica e assistenza per la verifica di fattibilità dell'idea imprenditoriale e l'elaborazione del business plan/piano di attività.



Se il progetto supera positivamente la fase di verifica di fattibilità, l'utente partecipa agli incontri individuali di accompagnamento fino alla conclusione del business plan/piano di attività e presenta il suo elaborato al Comitato Tecnico che esprime la sua valutazione (positiva/negativa).

Il business plan / Piano di attività

È uno strumento di:

- **apprendimento**, che guida nelle attività di ricerca delle informazioni, di analisi e riflessione, indispensabili per definire in modo chiaro, realistico e coerente il tuo progetto;
- **valutazione del grado di rischio dell'idea**, che fa emergere i rischi connessi all'avvio dell'attività (legati agli investimenti iniziali, a incertezze del mercato e ad altre variabili che dovrai considerare) e permette di verificare la fattibilità tecnico, economico e finanziaria della tua iniziativa;
- **comunicazione e presentazione del progetto imprenditoriale** in tutte le sue parti al fine di convincere chi lo legge della bontà del tuo progetto;
- **controllo dell'andamento delle attività dell'impresa** attraverso l'analisi degli scostamenti tra quanto preventivato e quanto effettivamente si è realizzato, da cui puoi ottenere utili spunti per l'aggiornamento delle strategie e la pianificazione sulle prossime attività.

Misura 1: Supporto all'imprenditorialità e servizi consulenziali per la creazione di impresa e del lavoro autonomo (assistenza ex ante)



L'aspirante imprenditore/lavoratore autonomo avvia la sua attività d'impresa/libero professionista.

Nel suo insieme **il percorso di accompagnamento non può superare i 6 mesi e le 40 ore di consulenza.**

Chi può accedere a Mip – **Accedono alla Misura 1**

- Le persone fisiche -disoccupati, inattivi, occupati- di età compresa tra i 18 e i 65 anni che intendono avviare un'iniziativa imprenditoriale/di lavoro autonomo con sede legale ed operativa nella Regione Piemonte
- Residenti e/o domiciliati nella regione Piemonte
- Non accedono titolari o soci di imprese (o di attività economiche assimilabili svolte in forma professionale) già operanti nello stesso settore di attività in cui si intende creare una nuova impresa
- In caso di team imprenditoriale almeno il 50% dei soci deve avere i requisiti predetti
- Il possesso dei requisiti deve essere accertato dal soggetto attuatore alla data della firma del Patto di Servizio tra soggetto attuatore e utente

Misura 2: Consulenza specialistica e tutoraggio (assistenza ex post)



A questa fase accedono le imprese e le libere professioni (nel rispetto del Reg. UE 1407/2013, c.d. de minimis) dopo la validazione del business plan/piano di attività. Il neoimprenditore/lavoratore autonomo presenta l'istanza per accedere ai servizi di tutoraggio.



L'Amministrazione ricevente, effettuati i dovuti controlli, ammette l'impresa/libero professionista al tutoraggio.



La misura prevede attività di supporto al neo imprenditore/lavoratore autonomo con servizi di consulenza specialistica e monitoraggio dell'andamento dell'attività sulla base delle previsioni del business plan/piano di attività. Nel suo insieme **il percorso di tutoraggio non potrà superare i 12 mesi e le 20 ore di consulenza.**

Chi può accedere a Mip – **Accedono alla Misura 2**

- Nuove imprese o nuovi titolari di Partita IVA nati con il supporto dei servizi forniti di cui alla Misura 1 (concluso con la validazione positiva del business plan / piano di attività), con sede legale ed operativa nella Regione Piemonte
- Destinatari operanti nei settori ammissibili del Regolamento (UE) n. 1407/2013 relativo all'applicazione degli artt. 107 e 108 del TFUE agli aiuti di importanza minore "de minimis" (sono escluse le imprese operanti nel settore della produzione primaria di prodotti agricoli)
- Possono fruire degli interventi di tutoraggio le imprese nate dagli Sportelli provinciali per la Creazione d'impresa e costituite dopo il 01/04/2015

Cosa ottieni

Compilando il tuo piano di impresa ottieni un documento realistico, sintetico e facilmente leggibile che ti permetterà di sottoporre la tua idea di impresa a possibili partner e potenziali investitori e consentirà di capire se la tua idea ha realmente le potenzialità giuste per essere realizzata.

Come si fa? C'è Mip!

Dopo questo incontro collegati al sito:

www.mettersinproprio.it

Compila il questionario di autovalutazione

Richiedi il primo appuntamento presso un soggetto attuatore.

I soggetti attuatori hanno sedi ubicate capillarmente su tutto il territorio della regione Piemonte.



SOGGETTI ATTUATORI PROGRAMMA MIP – METTERSI IN PROPRIO CITTÀ METROPOLITANA DI TORINO

Soggetto attuatore CNA TORINO in partenariato con ASCOM SERVIZI S.R.L., UNA SERVIZI S.R.L., IMPRESA VERDE TORINO S.R.L.

Soggetto attuatore CODEX SOCIETÀ COOPERATIVA in partenariato con CONFARTIGIANATO TORINO SERVIZI PER LE IMPRESE S.R.L.

Soggetto attuatore SOGES S.P.A. in partenariato con CONFDATA S.R.L

Soggetto attuatore UNIONCOOP TORINO S.C. in partenariato con GESTCOOPER. SOC. AGRICOLA COOP., IZI S.P.A., CONFCOOPERATIVE PIEMONTE NORD

RISULTATI PROGRAMMA MIP – METTERSI IN PROPRIO AL 28/02/2019 CITTÀ METROPOLITANA DI TORINO

Utenti registrati all'Area Web 4.064

Partecipanti agli incontri di preaccoglienza 3.269

Utenti che hanno sottoscritto il Patto di Servizio 1.602

BP/PDA validati 259/51 – TOT 310

Imprese costituite/P.IVA aperte 164/38 – TOT 202

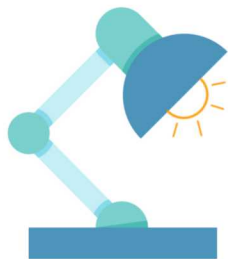

Approfondimenti

DGR 16-3500 del 20/06/2016 - Approvazione atto d'indirizzo Servizi ex ante ed ex post a sostegno della creazione d'impresa e del lavoro autonomo

- Reg. UE 1407/2013 – Aiuti “de minimis”
- Regione Piemonte

www.regione.piemonte.it/web/temi/istruzione-formazione-lavoro/lavoro/mip-mettersi-proprio/programma-mip-mettersi-proprio

- Città metropolitana di Torino

www.cittametropolitana.torino.it/cms/attivita-produttive/creazione-impresa



Contatti

Programma Mip: mettersi in proprio

sito: www.mettersinproprio.it

numero verde: **800.146.766**

Email: mip@cittametropolitana.torino.it