



CITTÀ DI CHIERI

CITTÀ METROPOLITANA DI TORINO

Oggetto : Variante al Piano di Recupero di libera iniziativa, ambito n. 9 comparti n. 1 e 2, n. 166/2011.

Proprietà : Subalpina investimenti Società Semplice Valenza Immobiliare S.r.l. Curcio Guido Valenza Enrica

LA PROPRIETÀ: Società Subalpina Investimenti S.S.

Società Valenza Immobiliare S.r.l.

Curcio Guido

Valenza Enrica



IL PROGETTISTA: arch. Niccolò Serione

tavola	descrizione	INTERVENTO IN VARIANTE C - EX FABBRICATI E1 ed E2	data di emissione
3.C3	STATO FINALE		23/12/2022
6	Pianta.....	1:100	scala
	Prospetti.....	1:100	1:100
	Sezioni.....	1:100	

codice cliente	sottocodice	riferimento file	
A30/20		d07_tav_03c3_rev04.dwg	
revisione	data	descrizione	redatto / collaboratore
00	03/05/2018	Variante al PdR	arch. Donato Iannece
01	27/02/2020	aggiornamento Variante al P.d.R. 166/2011	arch. Niccolò Serione
02	14/08/2020	aggiornamento Variante al P.d.R. 166/2011	arch. Niccolò Serione
03	16/06/2022	aggiornamento Variante al P.d.R. 166/2011	arch. Niccolò Serione
04	23/12/2022	aggiornamento Variante al P.d.R. 166/2011	arch. Niccolò Serione

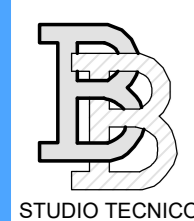

GRUPPO TECNICO COORDINATO DA: dott. geom. Biagio Bianco arch. Eva Gentile - edilizia/layout/esecutivi arch. Maria Lanfranco - architettura / design geom. Davide Morando - sicurezza / catasto / topografia ing. Giuseppe Borsellino - strutturista ing. Stefano Sapienza - acustica arch. Niccolò Serione - edilizia/urbanistica

STUDIO TECNICO Dott. Geom. BIANCO Biagio C.so VITTORIO EMANUELE 16/A TEL.-FAX 011/943.46.15 E-MAIL: segreteria.stbianco@gmail.com 10020 ANDEZENO (TO) PARTITA IVA 07647610018

PERIMETRAZIONE AREA INTERVENTO IN VARIANTE

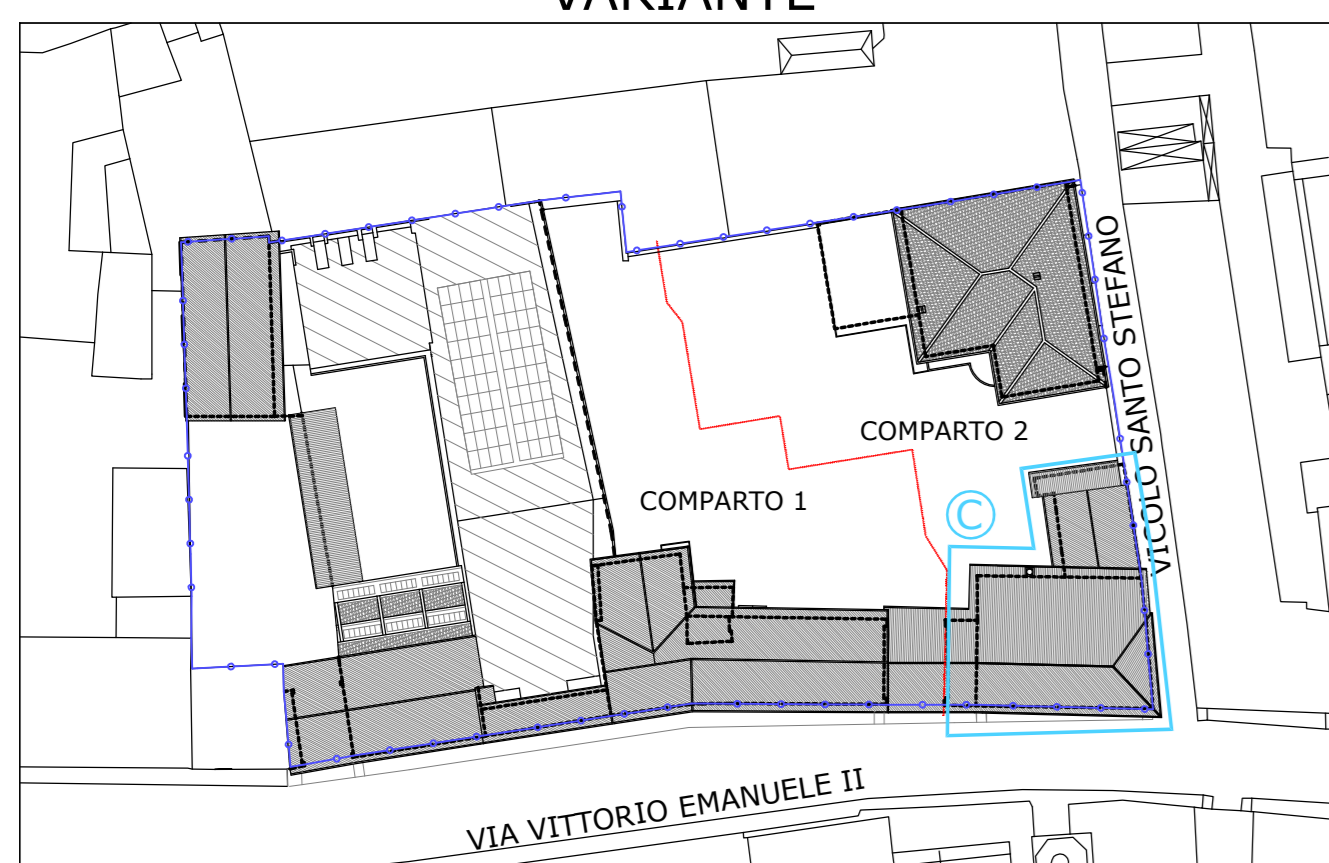

LEGENDA

- limiti area d'ambito oggetto di PdR
- divisione comparti
- Individuazione intervento in variante

FABBRICATO IN VARIANTE C - FABBRICATI E1 ed E2

PIANTA PIANO TERRENO

Scala 1:100 - stato finale

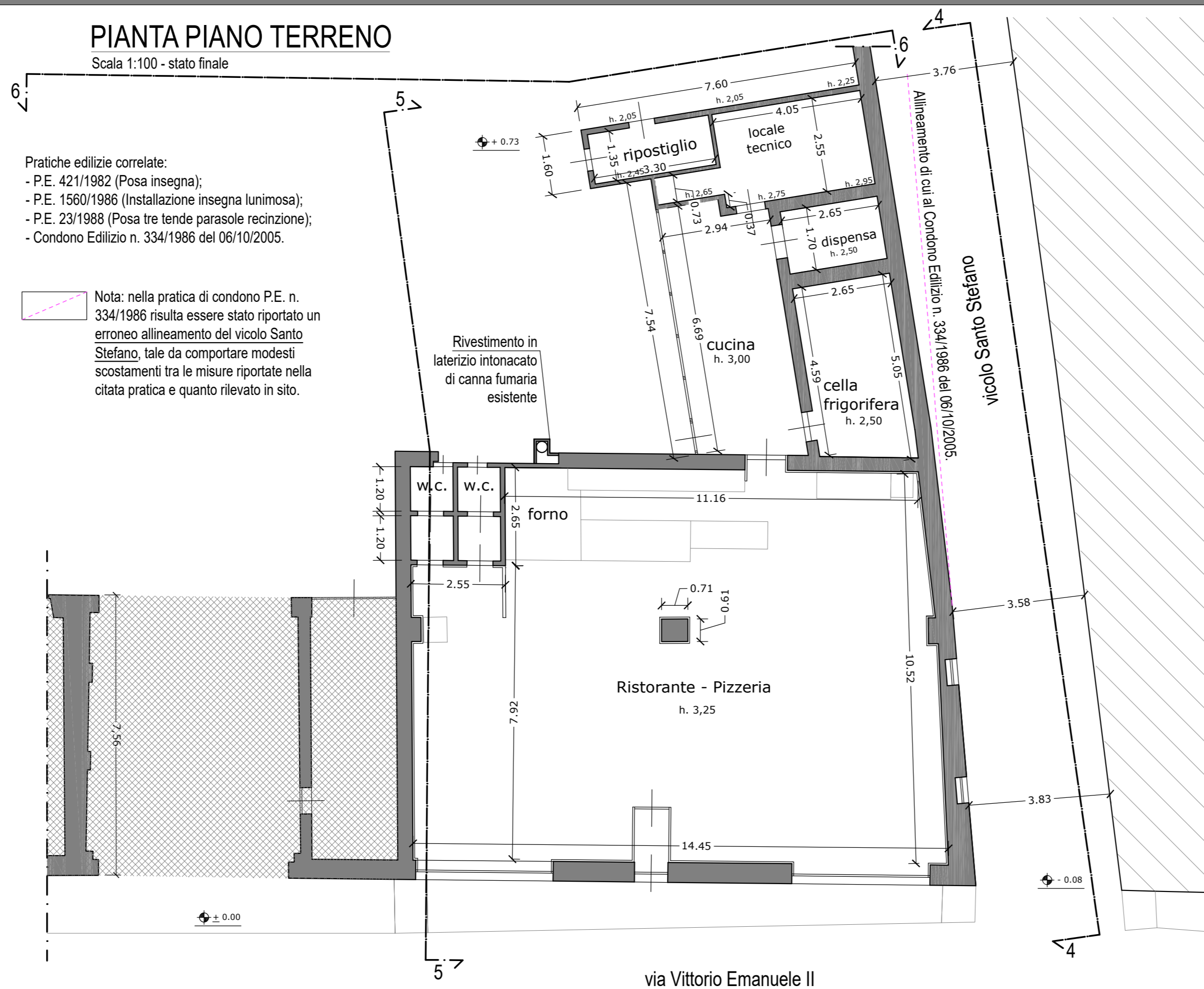

Pratiche edilizie correlate: - P.E. 421/1982 (Posa insegna); - P.E. 1560/1986 (Installazione insegna lunimosa); - P.E. 23/1988 (Posa tre tende parasole recinzione); - Condono Edilizio n. 334/1986 del 06/10/2005.

Nota: nella pratica di condono P.E. n. 334/1986 risulta essere stato riportato un erroneo allineamento del vicolo Santo Stefano, tale da comportare modesti scostamenti tra le misure riportate nella citata pratica e quanto rilevato in sito.

STRALCIO DI PROFILO 4

Scala 1:100

Intonaco civile liscio e tinteggiatura delle facciate fronte via pubblica con tinta E0.34.60

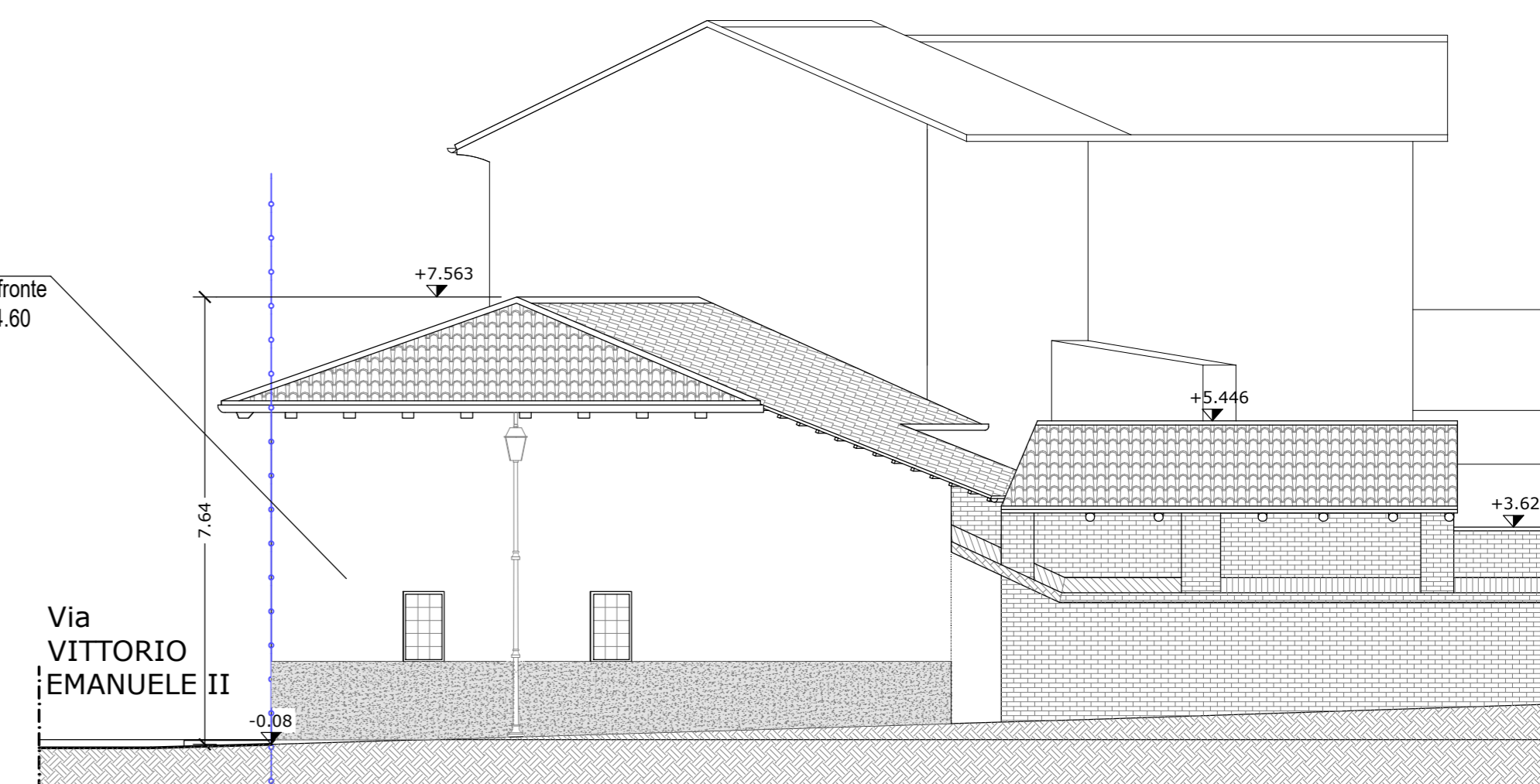

STRALCIO DI PROFILO 5

Scala 1:100

Intonaco civile liscio tinta SIKKENS F1.14.81 Manto di copertura in coppi

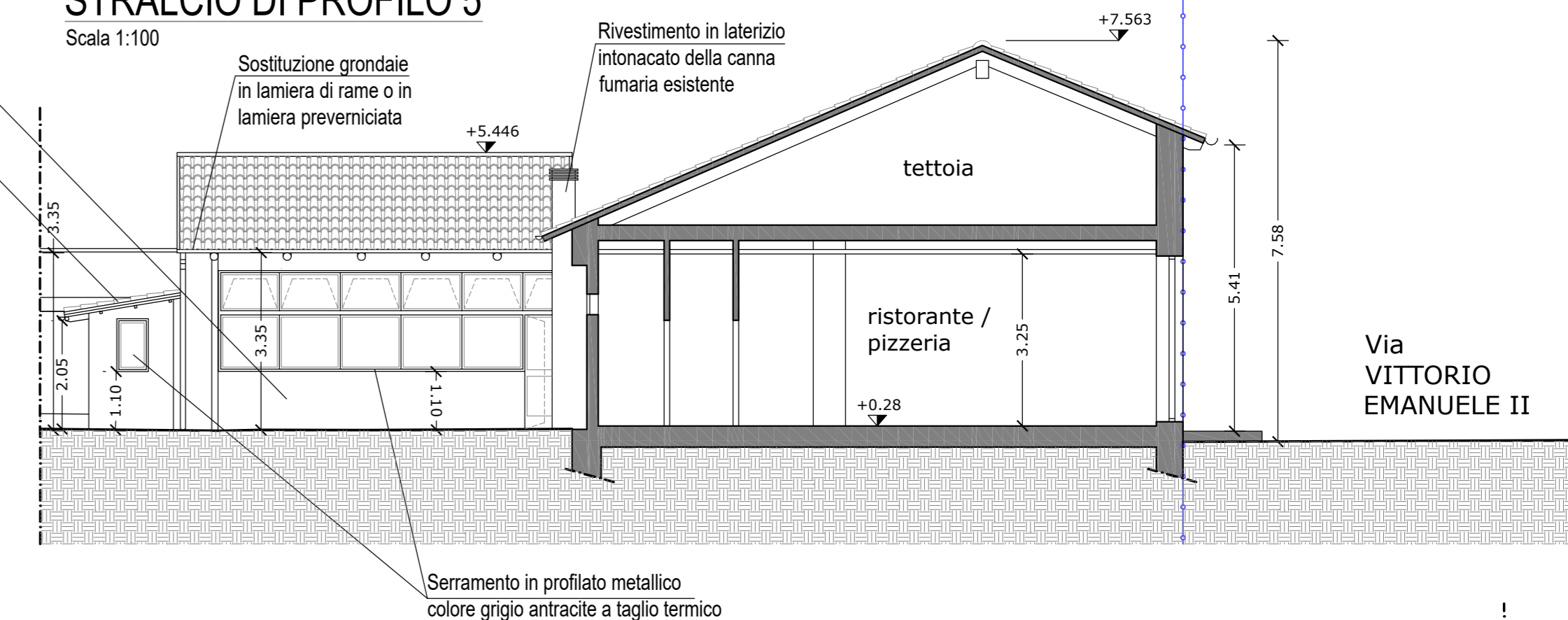

STRALCIO DI PROFILO 2

Scala 1:100

Intonaco civile liscio e tinteggiatura delle facciate fronte via pubblica con tinta E0.34.60

Sostituzione grondaie in lamiera di rame o in lamiera preverniciata

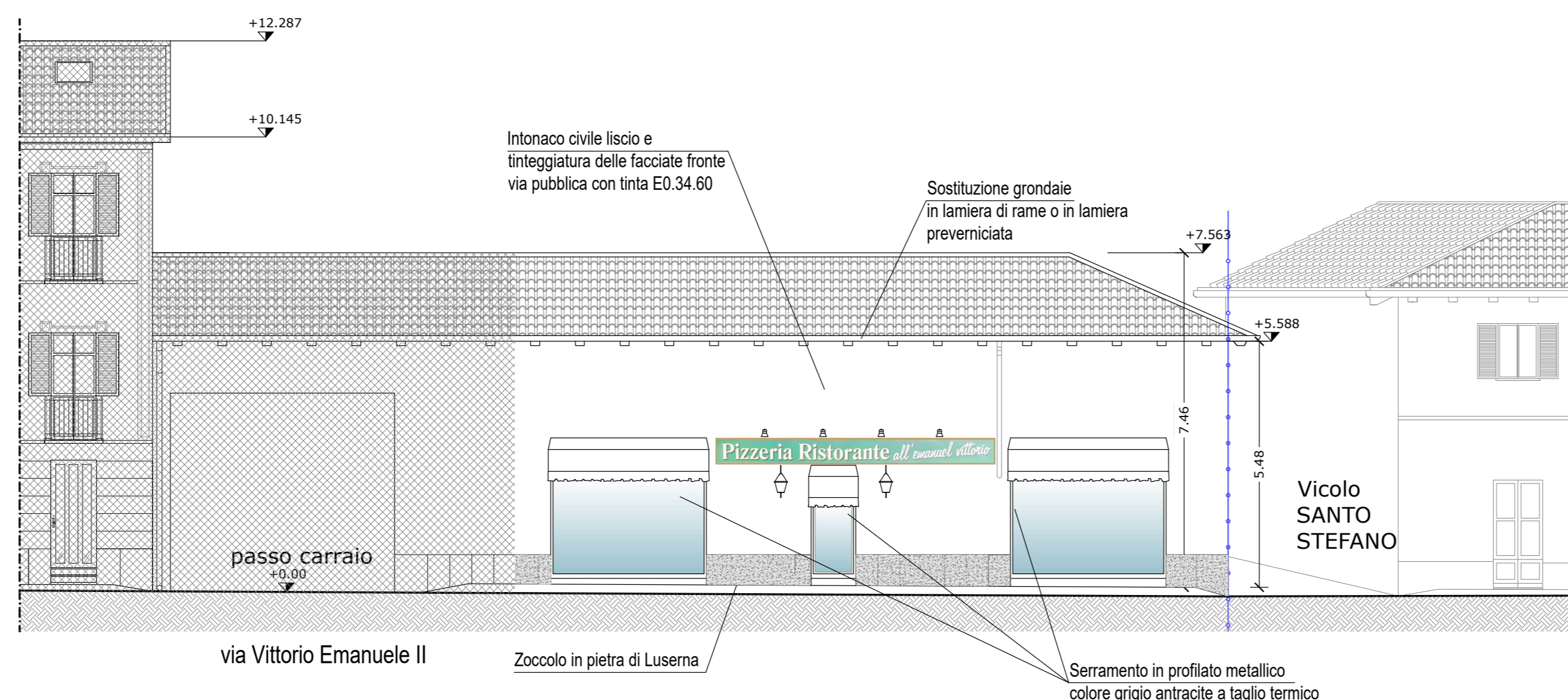

STRALCIO DI PROFILO 6

Scala 1:100

Intonaco civile liscio tinta SIKKENS F1.14.81 Manto di copertura in coppi

Rivestimento in laterizio intonacato della canna fumaria esistente

Sostituzione grondaie in lamiera di rame o in lamiera preverniciata

