



CITTÀ DI CHIERI

CITTÀ METROPOLITANA DI TORINO

Oggetto : Variante al Piano di Recupero di libera iniziativa, ambito n. 9 comparti n. 1 e 2, n. 166/2011.

Proprietà : Subalpina investimenti Società Semplice
Valenza Immobiliare S.r.l.
Curcio Guido
Valenza Enrica

LA PROPRIETÀ: Società Subalpina Investimenti S.S.

Società Valenza Immobiliare S.r.l.

Curcio Guido

Valenza Enrica



IL PROGETTISTA: arch. Niccolò Serione

tabella	descrizione	data di emissione
3.C1 6	INTERVENTO IN VARIANTE C - EX FABBRICATI E1 ed E2	23/12/2022
	STATO ESISTENTE	
	Pianta.....	1:100
	Prospetti.....	1:100
	Sezioni.....	1:100

revisione	data	descrizione	redatto / collaboratore
00	03/05/2018	Variante al PdR	arch. Donato Iannece
01	27/02/2020	aggiornamento Variante al P.d.R. 166/2011	arch. Niccolò Serione
02	14/08/2020	aggiornamento Variante al P.d.R. 166/2011	arch. Niccolò Serione
03	16/06/2022	aggiornamento Variante al P.d.R. 166/2011	arch. Niccolò Serione
04	23/12/2022	aggiornamento Variante al P.d.R. 166/2011	arch. Niccolò Serione



GRUPPO TECNICO COORDINATO DA: dott. geom. Biagio Bianco
arch. Eva Gentile - edilizia/layout/esecutivi
arch. Maria Lanfranco - architettura / design
geom. Davide Morando - sicurezza / calata / topografia
ing. Giuseppe Borsellino - strutturista
ing. Stefano Sapienza - acustica
arch. Niccolò Serione - edilizia/urbanistica

STUDIO TECNICO
Dott. Geom. BIANCO Biagio
C.so VITTORIO EMANUELE 16/A
TEL.-FAX 011/943.46.15
E-MAIL: segreteria.stbianco@gmail.com
10020 ANDEZENO (TO)
PARTITA IVA 07647610018

PERIMETRAZIONE AREA INTERVENTO IN VARIANTE

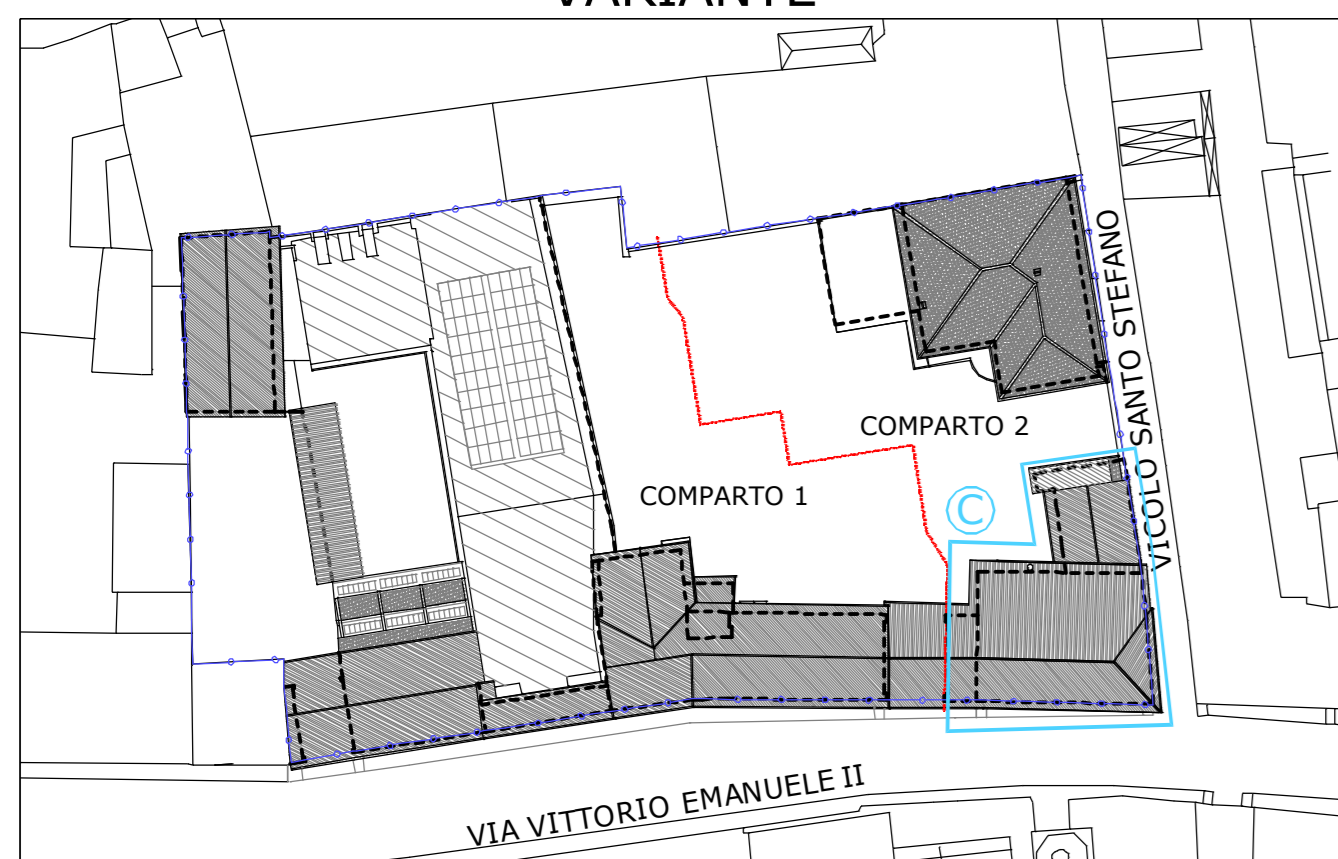

LEGENDA

- limiti area d'ambito oggetto di PdR
- divisione comparti
- Individuazione intervento in variante

FABBRICATO IN VARIANTE C - FABBRICATI E1 ed E2

PIANTA PIANO TERRENO

Scala 1:100 - stato esistente

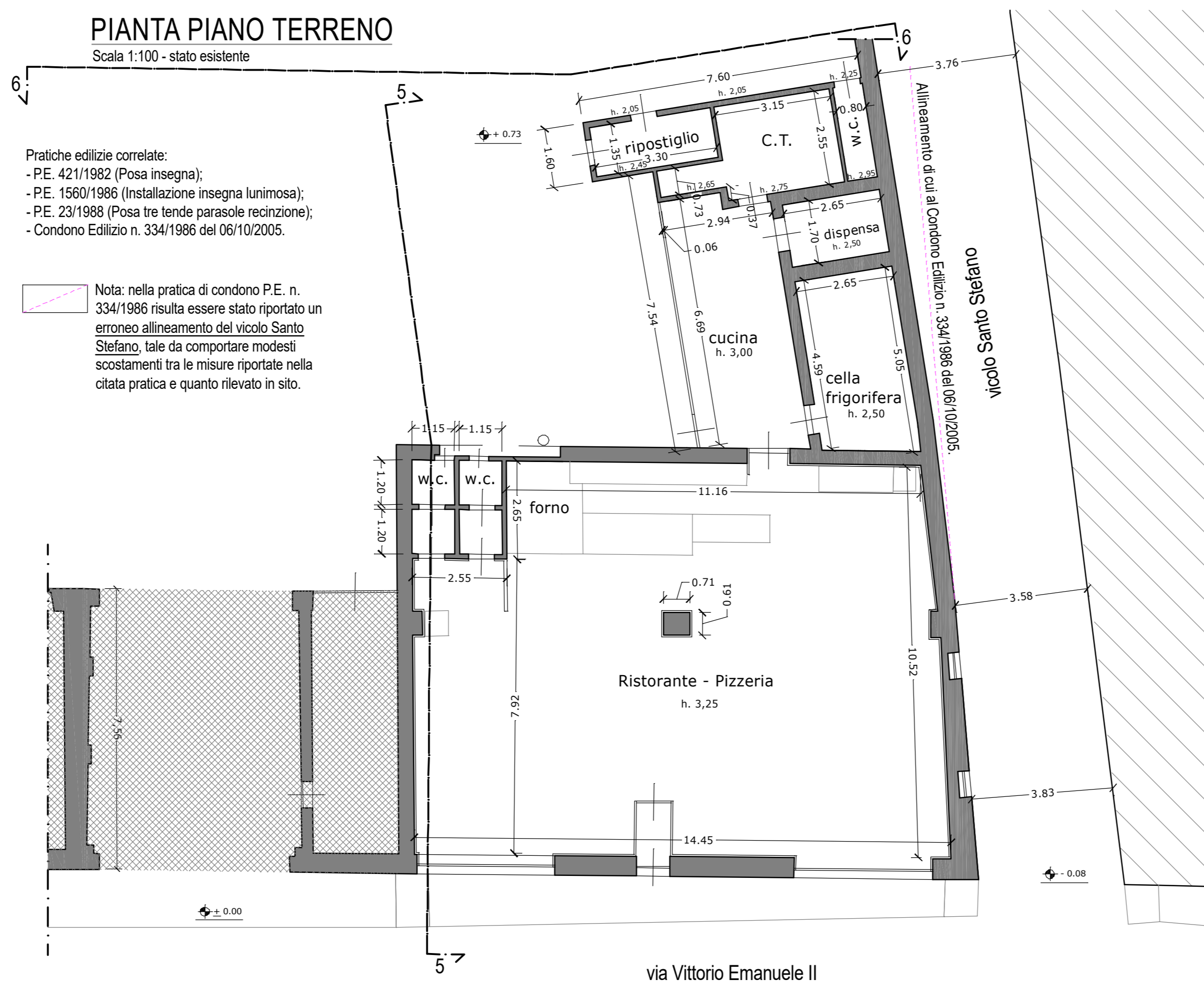

STRALCIO DI PROFILO 4

Scala 1:100

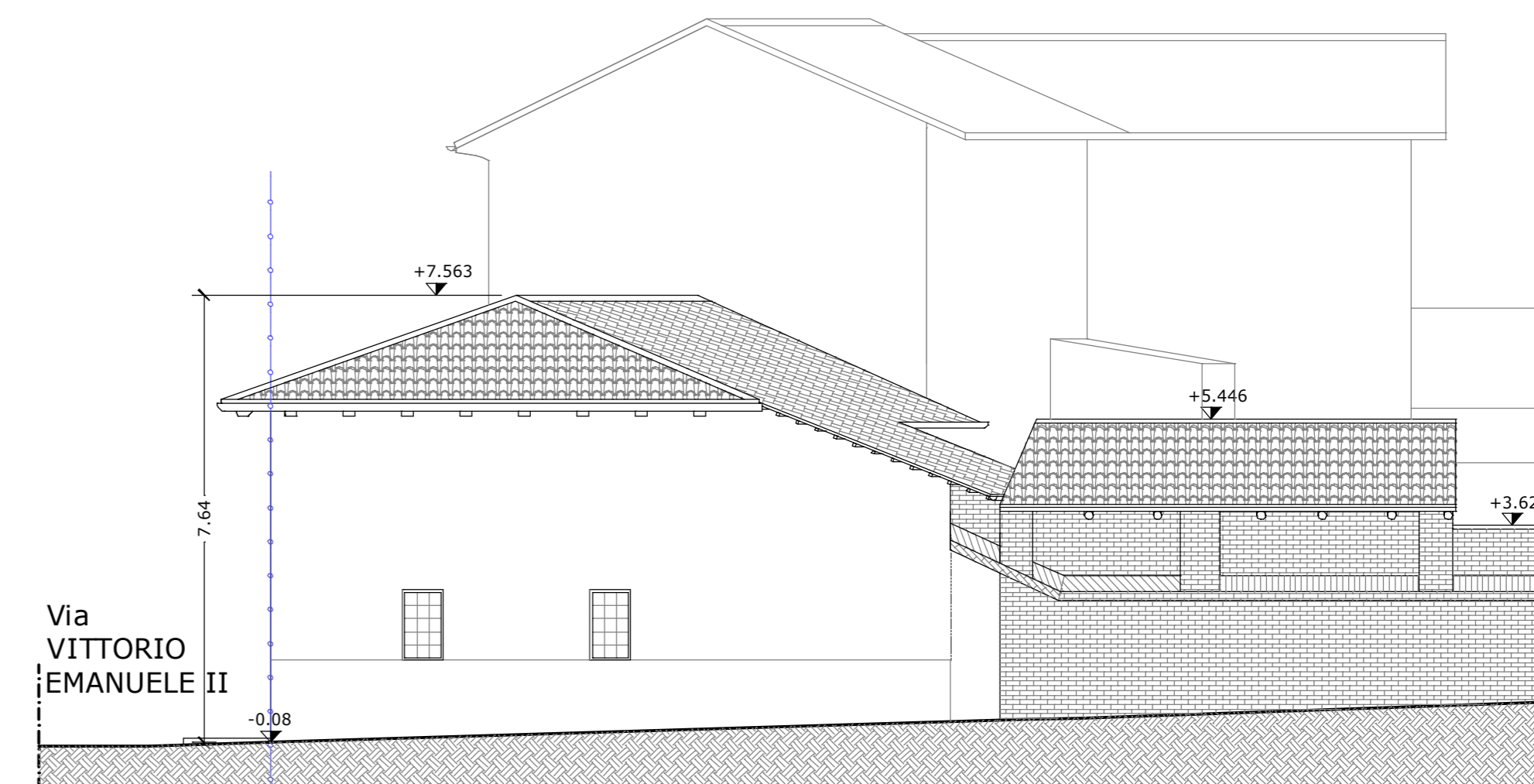

STRALCIO DI PROFILO 5

Scala 1:100

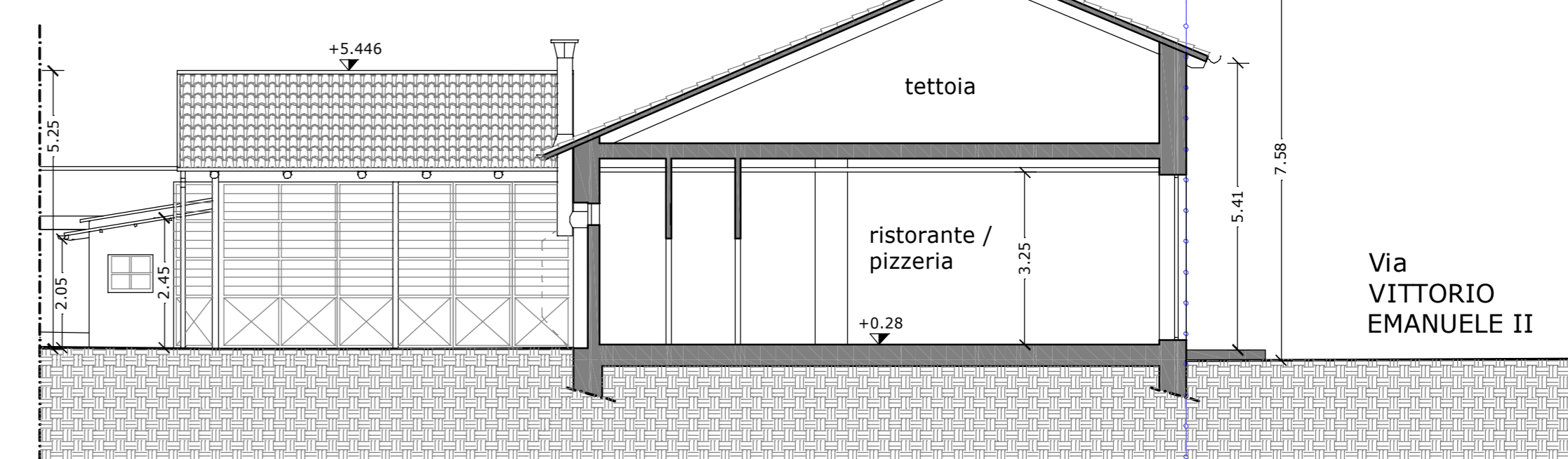

STRALCIO DI PROFILO 2

Scala 1:100

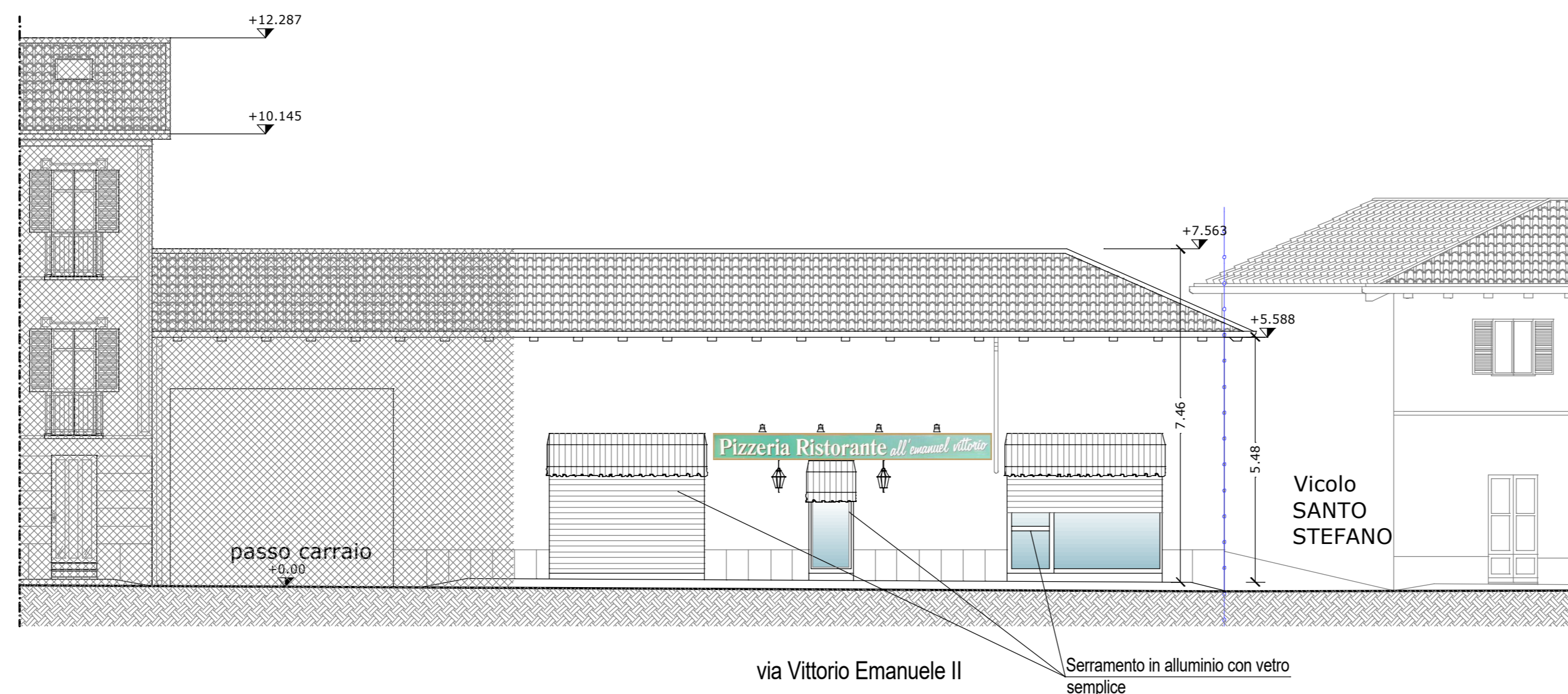

STRALCIO DI PROFILO 6

Scala 1:100

