



Città di Chieri

REGOLAMENTO PER IL CORRETTO INSEDIAMENTO URBANISTICO E TERRITORIALE DEGLI IMPIANTI RADIOELETTRICI E PER LA MINIMIZZAZIONE DELL'ESPOSIZIONE DELLA POPOLAZIONE AI CAMPI ELETTROMAGNETICI

Tavola 2.f Planimetria Centro - Est
Impianti per radiodiffusione sonora e televisiva
ZIC "Beni Culturali e Paesaggio"
scala 1 : 5 000
marzo 2023

Il Sindaco

Progettazione
EMVIA

dott. Stefano ROLETTI
dott.ssa Francesca GAZZANI

T_RIR_14_23_chr

LEGENDA

- Zone di Installazione Condizionata - punto 2.2 lettera b) D.G.R. 16-757 del 05/09/2005
- Zone di Installazione Condizionata - punto 2.2 lettera c) D.G.R. 16-757 del 05/09/2005
- Zone di Installazione Condizionata - punto 2.2 lettera d) D.G.R. 16-757 del 05/09/2005

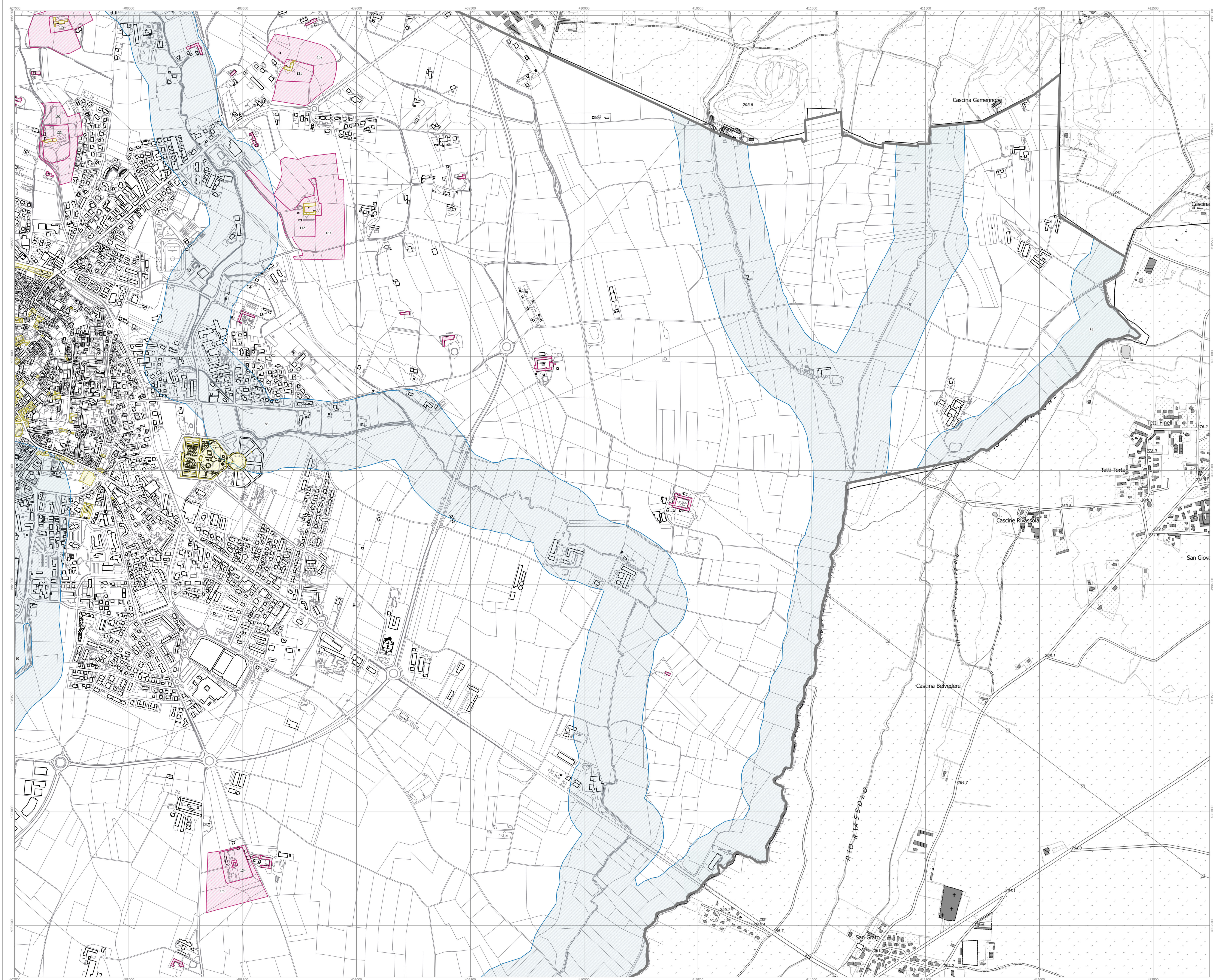
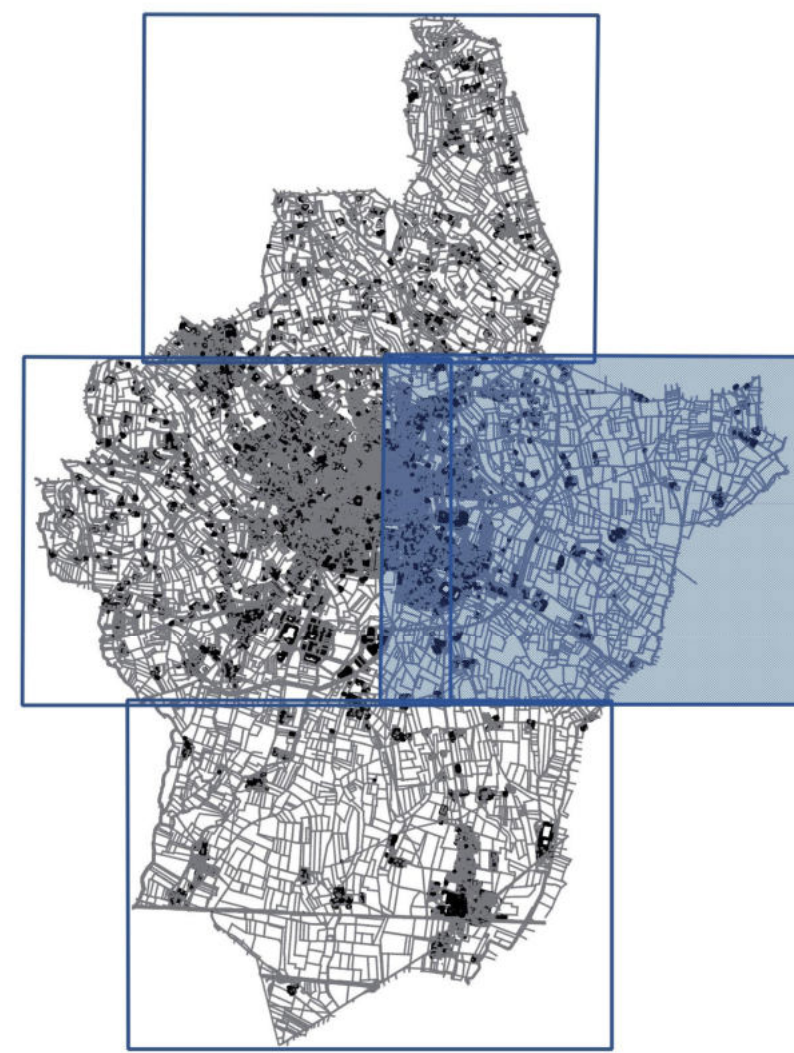

Scala 1 : 5 000
0 100 200 300 400 500 m